COMPANY
INTRODUCTION

2024

HANCHANG PAPER

Love For Human, Love For Nature

새로운 가치, 신개념 원지, 사람과 자연을 향합니다





www.hanchangpaper.co.kr

Overview

산업용 포장재를 시작으로, 포장산업의 고급화를 선도하다

종이소재를 통한 새로운 가치 창출

한창제지는 종이소재를 통해 새로운 가치를 창출하고 건강한 미래를 만들어 나갑니다.

일반 산업용 포장지 제조 기업으로 출발한 한창제지는 국내 최초로 All-pulp 설비를 도입하였으며, 산업용 고급 포장용지, 인체 무해한 유아 출판물, 식품 포장용지 시장을 선도하여 우리나라 포장산업의 고급화에 기여해왔습니다.

지속적인 연구와 기술개발을 통해 다양한 특수 산업용지를 국내외 시장에 공급하고 있습니다. 또한, 인류의 건강과 환경 보호를 위해 생분해성 바이오 매스 원료를 활용한 친환경 식품용기를 생산/유통하고 있습니다.

한창제지는 대한민국을 대표하는 최고의 브랜드를 지향합니다. 지난 50년 간 고객 가치의 극대화를 위한 최고의 원지만을 연구·개발해 왔습니다.

앞으로도 좋은 제품으로 고객의 신뢰에 보답할 것을 약속드립니다.



회사명	한창제지	
대표이사	김승한, 김길수	
설립일	1973.12.06	
인원현황	219(2023.12.31 기준)	
사업분야	제지사업	특수 산업용지 / 일반 산업용지
	친환경사업	Greenus (친환경 생분해성 Bio Mass 원료/제품)

Core Values

핵심가치를 바탕으로 모든 구성원이 함께하는 가치관 경영

소통을 기반으로 더 나은 미래를 창조


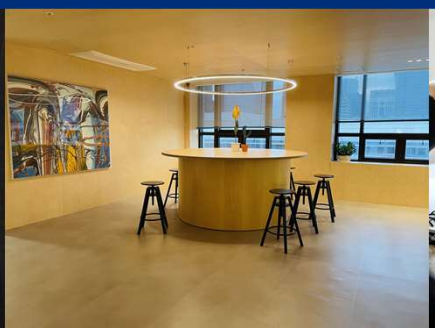


한창제지는 모든 구성원들이 가치관 경영을 할 수 있는 기업문화를 만들어 나가고 있습니다.

핵심가치를 바탕으로 임직원 및 고객과 신뢰의 선순환 관계를 구축하고, 새로운 가치를 창출하여 고객의 성장에 동행합니다.

나아가 인류의 건강과 행복한 세상을 만들기 위하여 모든 정성을 다합니다.

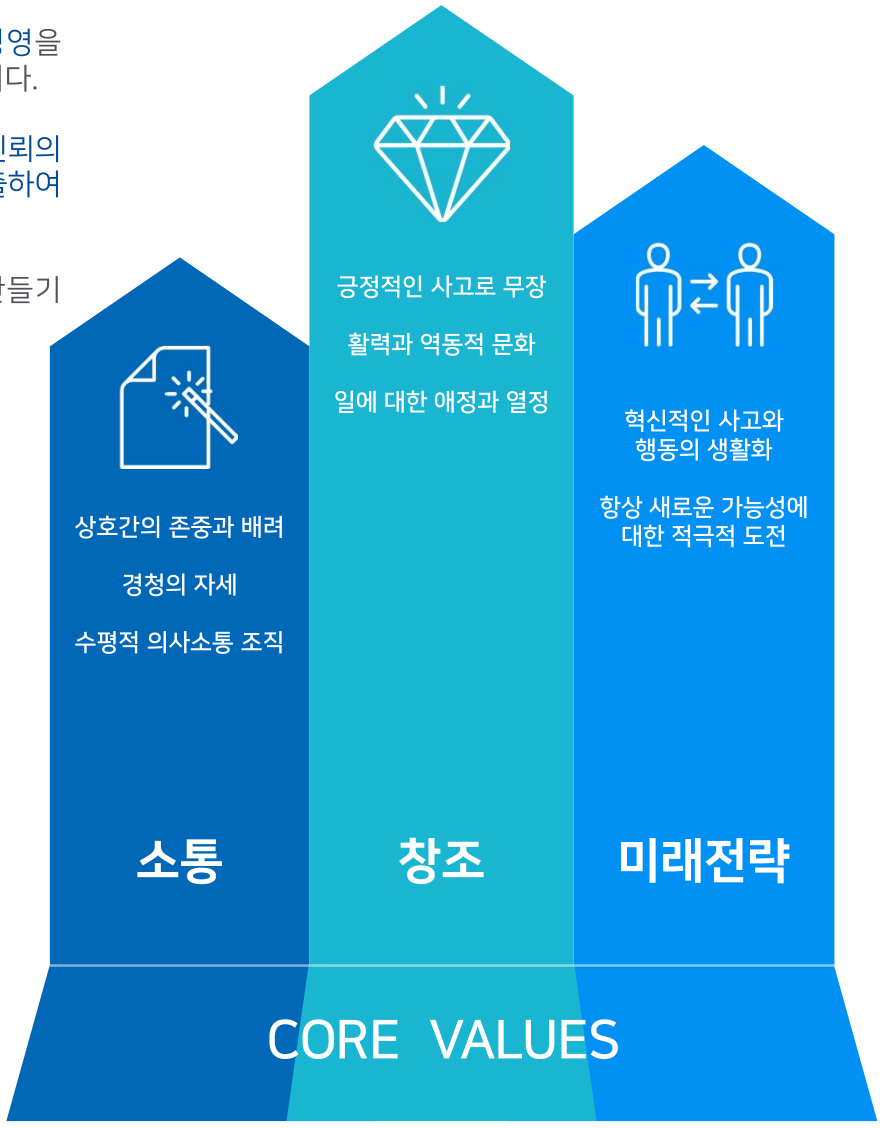

History

창사부터 50년의 경험을 바탕으로 국내 산업용지 선도

1973년 설립, 50년의 역사



1973 한창제지공업 설립
제 1호기 제지기 가동

1977 수출의 날 상공부장관 표창 수상
제 2호기 제지기 가동

1981 수출의 날 대통령 표창 수상

1987 한국증권거래소 주식 신규 상장
수출의 날 천만불 수출의 탑 수상

1991 기업 부설 제지연구소 설립

1992 국내 최초 All-pulp 설비 완공

2000 5천만불 수출의 탑 수상
'한창제지'로 사명 변경

2002 능률협회 주관, 경영개선 우수기업 선정

2006 가공사업, 패키지 사업 시작

2007 친환경 패키지 사업 신규 진출
대한민국 기술혁신 경영대상 선정

2008 FSC(산림경영인증) 취득
한국펄프종이 공학회 주관, 기술상 본상 수상

2012 환경표지인증 취득
친환경 KB(Kraft Board) 개발·판매

2014 김길수 대표이사(단독) 선임

2018 검은색 특수지 라인업 개발 완료

2021 제 15회 대한민국 패키징 대전
코리아스타어워즈 기업부분 수상

2022 5호기 준공 · 가동

Facilities

효율적으로 내수와 수출에 대응 가능한 구조

국내 사업장 시설 레이아웃

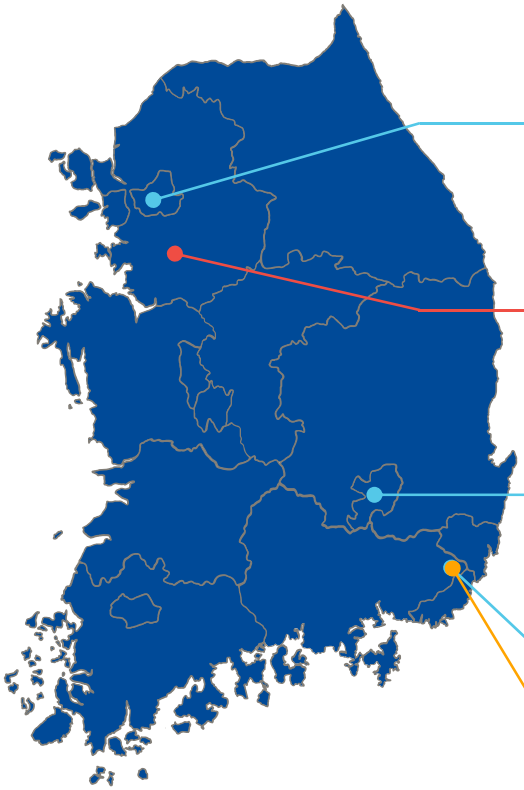

Seoul Office
07237 서울시 영등포구 은행로 3 익스콘벤처타워 11층
T +82 2 3774 5400 F +82 2 3774 5489

Distribution Center
17127 경기 용인시 처인구 이동읍 서리로101번길 46
T +82 31 769 9400 F +82 31 769 9741

Daegu Office
42620 대구광역시 달서구 이곡공원로 32 513호
T +82 51 851 9464 F +82 51 644 8977

Head Office
50524 경상남도 양산시 웅산대로 1564
T +82 53 370 2000 F +82 53 370 2199

Plant
50524 경상남도 양산시 웅산대로 1564
T +82 53 370 2000 F +82 53 370 2199

대지면적	96,196㎡
건축면적	32,304㎡
생산능력	월 24,000Ton



Business Area

다양한 용도의 산업용 포장지 생산·공급, 친환경 사업 추진

새로운 가치로 지속 성장하는 사업영역



일반 산업용지

우수한 내구성과 인쇄성을 갖춘 산업용지

일반 산업용 포장재 기업으로 출발하여,
우리나라 포장산업에 기여하였습니다.

반세기에 걸친 일반 산업용지 공급 경험으로 정확한 생산, 예측가능한 품질관리, 신속한 납기대응 역량을 갖추고 있습니다.

향상된 가치와 제품 공급을 목표로, 대규모 투자와 철저한 준비를 바탕으로 출시하는 새로운 브랜드 H5와 함께 도약합니다.



특수 산업용지

용도에 맞는 다양한 종이, 무한한 가능성

고급 포장재 전문 기업으로, 고객과의 지속적인 소통을 통한 새로운 특수 산업용지를 개발하여 고객가치 증대를 실현하고 있습니다.

특수 산업용지 국내시장 1위 기업(시장 점유율 약 40%)으로서, 특수 산업용지 시장을 선도하고 있습니다.

특수 산업용지를 넘어서, 친환경 후가공 가능한 원지, 흑지 등 고객에 니즈에 따라 특수 산업용지를 개발합니다.



친환경 사업

안전하고 건강한 세상을 위한 노력,
자연으로 자연을 만듭니다

친환경 사업을 통하여 인체 무해한 유아 출판물, 식품 포장 용기 시장을 선도하여 우리나라 포장산업의 고급화에 기여하고 있습니다.

생분해 원료 및 기술로 친환경 식품 용기를 개발하여 공급하고 있으며, 지속적인 연구와 투자로 다양한 친환경 산업 패키징 원단을 개발하고 있습니다.

GREENUS

유럽 OK COMPOST INDUSTRIAL, UL2485 등 다수 환경인증 획득
제15회 대한민국 패키징대전 코리아스타어워즈 기업부분 수상

Specialty Paper Board

고객맞춤에 특화된 고급 특수 산업용지 및 친환경 전문 생산
국내 최초 ALL-Pulp 생산 설비



국내최초의 ALL-Pulp 설비에서 고객의 니즈에 맞는 다양한 특수 산업용지를 제공, 종이 이상의 경험을 선사합니다.

초지기 SPEC

생산 지폭	2,364 ~ 2,700㎜
생산 평량	130 ~ 450 GSM
월 생산량	7,000Ton

주요 제품



화이트(B, BV) : 고백색 ALL-pulp

구 성 130 ~ 450 GSM
사 용 처 고급 산업용 패키지, 출판/인쇄



CCP : 고백색 ALL-pulp 원지 + CCP 코팅

구 성 240 ~ 500 GSM
사 용 처 고급산업용 패키지, 화장품 패키지



IV특급 : ALL-pulp 담배 포갑용지

구 성 180 ~ 245 GSM
사 용 처 산업용 패키지, 담배용기

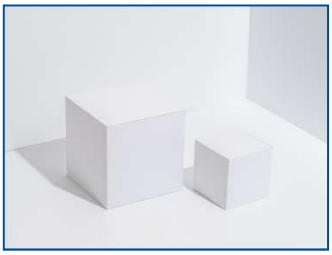

BV, BW : ALL-pulp 도공지

구 성 250 ~ 450 GSM
사 용 처 고급 산업용 패키지, 인쇄/출판, 식품 패키지, 산업용 패키지



블랙(B, BV) : 검은색 ALL-pulp

구 성 240 ~ 400 GSM
사 용 처 고급 산업용 패키지, 출판/인쇄



PLA : 친환경 생분해 컵지

구 성 300 ~ 500 GSM
사 용 처 식품 패키지

Industrial Paper Board

최고의 품질과 신속한 제품 공급에 특화된 일반 산업용지

2022년 도입 최신 생산 설비





고객에게 더욱 향상된 가치와 제품 공급을 목표로 준비한 산업용지 브랜드 H5를 소개합니다.
최상의 품질을 추구하는 산업용지 통합브랜드 H5는 우수한 제품을 균일하고 안정적으로 제공합니다.

- **High quality**
  우수한 품질을 목표로 합니다
- **Harmony**
  고객과 환경에 대한 공감으로 삶의 균형을 잡아갑니다
- **Harmless**
  고객과 환경에 무해한 제품을 생산합니다
- **Humanity**
  사람을 향한 관심과 사랑으로 친환경 소재를 개발합니다
- **Happiness**
  고객행복에 관심을 쏟습니다

주요 제품



H5-SC : 표면 도공 단면 재생지

구 성 220 ~ 550 GSM
사 용 처 산업용 패키지, 농산물 패키지



H5-IV : 표면 도공 양면 펄프 재생지

구 성 240 ~ 500 GSM
사 용 처 산업용 패키지, 출판/인쇄



H5-CB : 전면 도공 후면 크라프트지

구 성 300 ~ 500 GSM
사 용 처 산업용 패키지, 식품 패키지

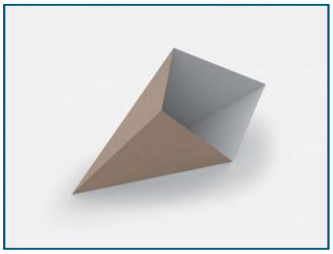

H5-KB : 전면 크라프트 비도공지 (단면)

구 성 240 ~ 450 GSM
사 용 처 산업용 패키지, 식품 패키지



H5-KB(W) : 양면 크라프트 비도공지

구 성 240 ~ 450 GSM
사 용 처 산업용 패키지, 식품 패키지

초지기 SPEC

생산 지폭	3,220 ~ 3,350㎜
생산 평량	220 ~ 450 GSM
월 생산량	17,000Ton

Snap Shot

























Main Clients

안정적 거래를 통한 신뢰 구축 및 관계 지속

미래를 함께하는 주요 고객사

SAMSUNG

LG

KT&G

CJ

LOTTE

KYOCHON

AMOREPACIFIC

ORION

MEGABOX

atom美

JMsolution

HANKOOK COSMETICS

Dr.Jart+

woongjin think big

LEMONA 경남제약|주| Kyung Nam Pharm.Co.,Ltd.

영유아 교육문화기업 DONGSIM

COFFEE COMPANY 프릴초

BLUE BOTTLE COFFEE

ECO PRODUCTS

WORLD CENTRIC For a better world

최고의 기술을 통해 고객에게 새로운 가치를 제공하다

끊임 없는 기술개발과 품질개선

1991.12 기업 부설 제지연구소 설치

연구개발 방향

일반 산업용지	특수 산업용지
고급고지(신문 등) 대체 가능한 설비 및 기술 개발	글로벌 스탠다드 고객 프로젝트 지속 개발
생산성·효율성 극대화 부원재료 기술 개발	친환경원료 개발 Recycled 고급지 자원, Non Wood(비목재) 등
고부가가치 신지종 개발	Plastic 대체용 내수·내유성 및 산소/수증기 Barrier 제품 개발

연구개발 실적

특수 산업용지	
2006.02	수출용 경갑 담배케이스 원지 개발(KT&G)
2011.02	ON Machine상의 BCB(내유지) 개발 및 특허
2014.01	CCP(Cast Coated Paper)원지 개발
2015.09	물전사용 전사원지 개발
2019.08	Rough Gloss 원지 샐럽 개발
2020.02	High Bulk 원지 HBV, H-CCP 개발

프리미엄/중저가용 휴대폰 포장재 개발	
2013.03	황색 케이스포장지 개발(SERP)
2014.12	백색 케이스 포장지 개발(SERP(WH))
2016.04	흑색 케이스 포장지 개발(SSGP VE-K)
2018.12	고백색, 고평활 케이스 포장지 개발(SRIV)
2020.09	High bulk, 고백색 케이스 개발(SRIV-VE)
2021.12	100% Recycle원료 적용 흑색 포장지 개발(SSGPR)

일반 산업용지	
2006.04	친환경 소재를 사용한 색상 마닐라 판지(황토지) 개발
2006.04	식품용 Carrier Board(CB)지 개발
2012.05	친환경 Kraft Board(KB)지 개발

친환경	
2001.11	생분해성 물질을 이용한 친환경 PLA컵 개발
2021.05	친환경 수성 코팅 적용 식품용지 개발(Hot cup,Tray)

국책과제 연구·개발	
진행중	경량, 고강도 제지소재를 이용한 종이파렛트 개발

품질관리 시스템



제품관리	
	ON-Line 색차계
	QCS System: BM계
	반점 검출기
식품지 관리	
	공장 내 CESCO 방역

Certificates & Awards

지적재산 보유, 기술 및 제품의 우수성과 경쟁력의 입증

대외적으로 인정받은 기업의 가치

인증현황



ISO 9001



FSC



환경표지 인증서



Food Safety US FDA



Food Safety US FDA



DIN CERTCO



BPI Compostable



ECVP UL 2485



OK COMPOST



OK COMPOST

특허 보유 현황

출원일자	출원내용	진행
2007.11.14	지류에 라미네이팅 코팅을 위한 생분해성 수지조성물과 그를 이용한 음식물 포장용지	등록
2004.07.13	베리어코팅 조성물	등록
2006.04.18	친환경 소재를 사용한 색상 마닐라 판지 제조방법과 그마닐라 판지	등록
2020.06.17	생분해 및 리사이클이 가능한 PLA 조성물 및 이를 이용한 코팅 종이 포장용기	등록
2019.03.29	식품 용기용 친환경 워터 베이스 폴리머 코팅제	등록
2020.09.16	항균 기능을 갖는 종이 포장지	출원

수상내역

2008년	한국펄프종이 공학회 기술 본상 수상
2021년	대한민국 패키징대전 한국생산기술원장상 수상

Global Market

전세계 시장으로 제품을 공급하는 수출역량

글로벌 시장에 대응하는 수출 기업



수출 상대국 (2018년 이후 기준)

전세계 시장을 상대로 전체 생산량의 45%를 수출하는 기업입니다.

미국, 캐나다, 아르헨티나, 이집트, 남아프리카 공화국, 러시아, 영국, 프랑스, 이란, 사우디아라비아, 베트남, 말레이시아, 인도, 인도네시아, 태국, 중국, 호주 등 약 60개국에 수출

US Office
6301 Beach Blvd, #460 Buena Park, CA 90621 USA
T +1 714 266 0167 F +1 714 266 0319

수출 판매량

(단위 : TON)

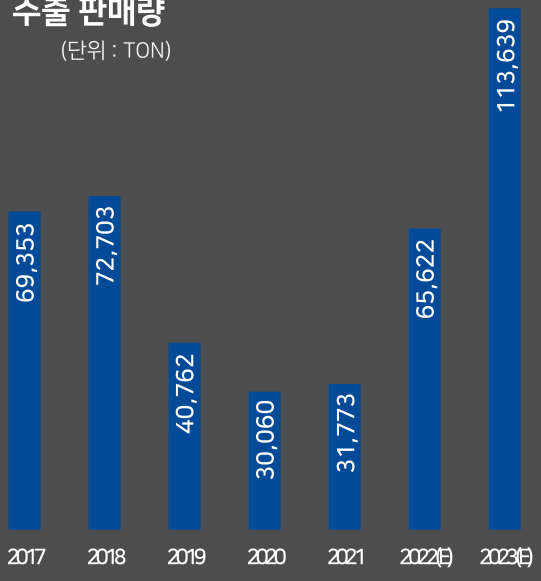

Sustainable Management

환경을 생각하는 경영, 고객의 건강과 환경 보전을 위한 노력

건강과 환경을 생각하는 기업

에너지절감
- 고효율 설비의 도입으로 에너지 효율 증대
- 스마트 그리드 사업 참여, 사용 연료 저감, 절약 등 에너지 절감 노력

대기 및 수질 관리
- 자체 배출허용 강화기준(70%)으로 배출 및 방지시설 운영 관리
- 최적 방지시설 도입, 잠재 위험요인 제거 등의 활동 수행

온실가스 배출 저감
- 각 공정별 온실가스 배출 감축 개선활동 실천

유해물질 관리
- 유해물질을 비유해물질로 대체하기 위한 연구 활동
- 방제시설/용품 정기점검, 교육훈련 강화를 통한 안전한 유해물질 취급과 사고예방

폐기물 관리
- 성상을 고려한 철저한 분리수거 및 재활용
- 폐기물 배출량 축소 및 자원화 비율 향상 노력

공정하고 투명한 기업활동과 윤리경영의 실현

임직원의 올바른 판단과 행동 지향



공정한 직무수행

불공정 지시, 특혜 금지
청탁, 이권개입, 금품수수 등 금지
공정거래

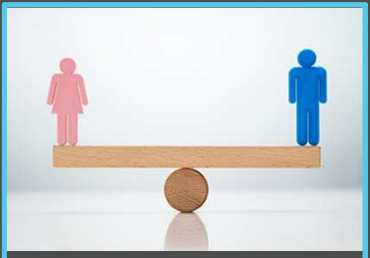

건전한 사내질서 확립

차별, 성희롱, 직장 내 괴롭힘 금지
위반 상담 및 신고
신고인 보호



정보 및 재무관리 투명성

투명한 정보 및 재무관리
정보 획득, 유출, 공개 등 관리
IT시스템, 개인정보관리

고객·주주 ·국가 ·사회에 대한 공헌으로 이어질 수 있도록, 임직원의 올바를 판단과 행동 기준을 행동강령으로 두고 있습니다.
이를 기반으로 모든 이해관계자들에게 사회적 책임을 다하며 건전한 사내문화를 달성하고자 노력하고 있습니다.

윤리경영 활동

윤리서약서 | 윤리경영교육 | 윤리의식 자가진단 | 이해관계자 공유

비윤리행위신고 채널 운영

임직원의 직무와 관련한 비윤리행위신고 제도를 운영하여 사회적 책임을 다하며 윤리경영을 달성하고 있습니다.

홈페이지 비윤리행위신고 채널을 통하여 신고를 받고 있으며, 신고자의 신원보장과 함께 적극적인 조사 및 조치를 하고 있습니다.

Contribution

사회복지와 지역사회에 대한 책임

사회적 책임을 실천하는 기업

봉사와 나눔을 실천하고, 안정된 기업의 발전을 도모하기 위하여 '한창 나눔회'를 설립 하였습니다.
사회 구성원으로 밝고 건강한 사회를 위하여, 다양한 사회공헌 활동을 실천하고 있습니다.







사회복지 활동

취약계층과 소외계층을 대상으로 성금 및 물품 지급, 각종 기관/단체 후원을 통해 지속적인 사회공헌 활동을 수행

장학금 지원

지역사회와 국가발전을 위한 인재양성 및 학업에 전념할 수 있는 면학 여건 지원을 위하여 장학금 기부

지역사회 봉사활동

임직원이 함께하는 사내 봉사회 운영 및 지원을 통하여, 지역사회를 위한 환경미화 활동과 기타 봉사활동을 수행



종이 재활용 체계 운영

경제주체로서 산업의 특수성과 환경보전에 대한 책임을 접목하여, 폐지를 원재료로 재활용하는 내부 시스템을 구축·운영하고 있습니다.

사내 업무간 발생하는 종이 폐기물을 수거하여 고지로 재활용하고 있습니다.

폐기물 배출 및 환경오염의 발생을 최소화하기 위한 노력, 친환경 기업으로서 녹색경영 실천의 일환입니다.

HANCHANG PAPER

HANCHANG PAPER
서울특별시 영등포구 은행로 3 익스콘벤처타워 11층
TEL +82 2 3774 5400 FAX +82 2 3774 5489
www.hanchangpapaer.co.kr

본 문서는 전략기획팀의 허가 없이 무단 수정 및 불출을 금합니다.
Copyright © 2022 by Hanchang paper all rights reserved.